



Contexte:

La zone à couvrir est sur la commune d'EZE 06360.

Le relais est proposé pour remplacer le mât provisoire installé pour la réalisation des travaux de création du parking souterrain et la requalification de la place.

Plusieurs solutions d'implantations ont été envisagées, celle-ci permet de se positionner en retrait de la place, avec un aménagement spécifique permettant son intégration dans l'environnement.

Adresse postale de la mairie :
6 Avenue du Jardin Exotique 06360 EZE
Téléphone : [04 92 10 60 60](tel:0492106060)
Courriel : contact@ville-eze.fr
Site officiel d'Èze : ville-eze.fr



Projet pérennisation relais Orange EZE BIS - 81711J2



TOTEM

Projet:

Suite aux échanges entre les services municipaux et l'Architecte des Bâtiments de France, l'emplacement choisi pour installer les antennes est un ancien réservoir désaffecté situé au sud-ouest de la place.

Le positionnement du réservoir et son aménagement permettra d'installer un système antenne réduit.

Celui-ci sera peint d'un ton mât permettant de l'insérer entre les différents arbres et arbustes présents sur le secteur.

Pour répondre aux contraintes de sécurité et d'accessibilité, les armoires techniques, électriques et radio seront installées en contre-bas de la butte support du réservoir.

Cette zone technique sera dissimulée derrière un muret reproduisant la finition des bâtiments mitoyens.



Projet pérennisation relais Orange EZE BIS - 81711J2

Contrat de location des emplacements:

Le contrat de location des emplacements sera établi avec la société Totem France, qui gère les infrastructures de l'opérateur Orange



Projet pérennisation relais Orange EZE BIS - 81711J2

Photomontages: Emplacements prises de vue

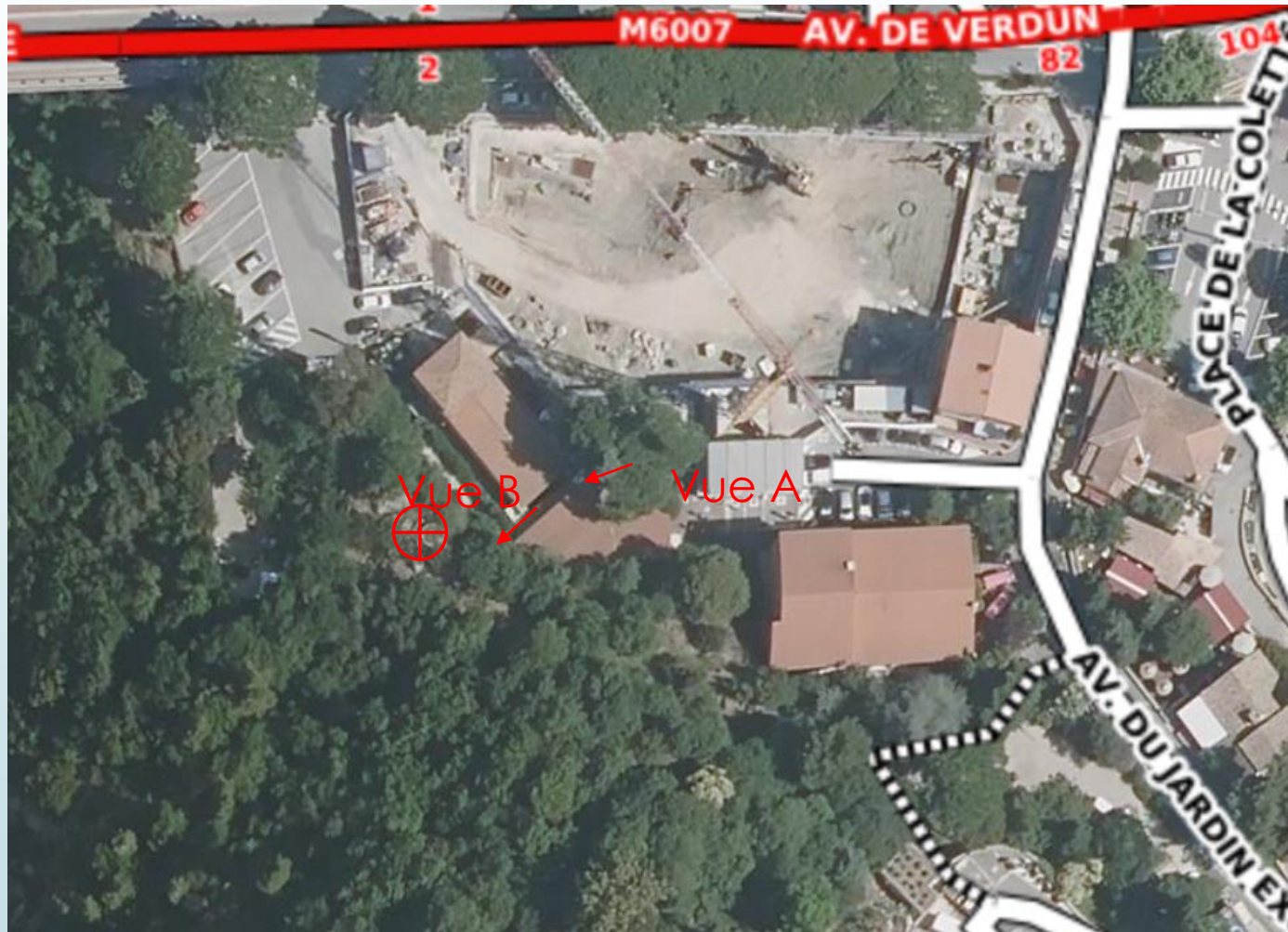

Projet pérennisation relais Orange EZE BIS - 81711J2

Vue A



Projet pérennisation relais Orange EZE BIS - 81711J2

Vue A – Photomontage, antennes nues peintes RAL 7004.



Projet pérennisation relais Orange EZE BIS - 81711J2

Vue B - Photomontages





AR Prefecture

006-210600589-20220920-011021-2-DE
Publié le 22/09/2022
Publié le 22/09/2022

spie

Projet pérennisation relais Orange EZE BIS - 81711J2

Plans du projet



TOTEM

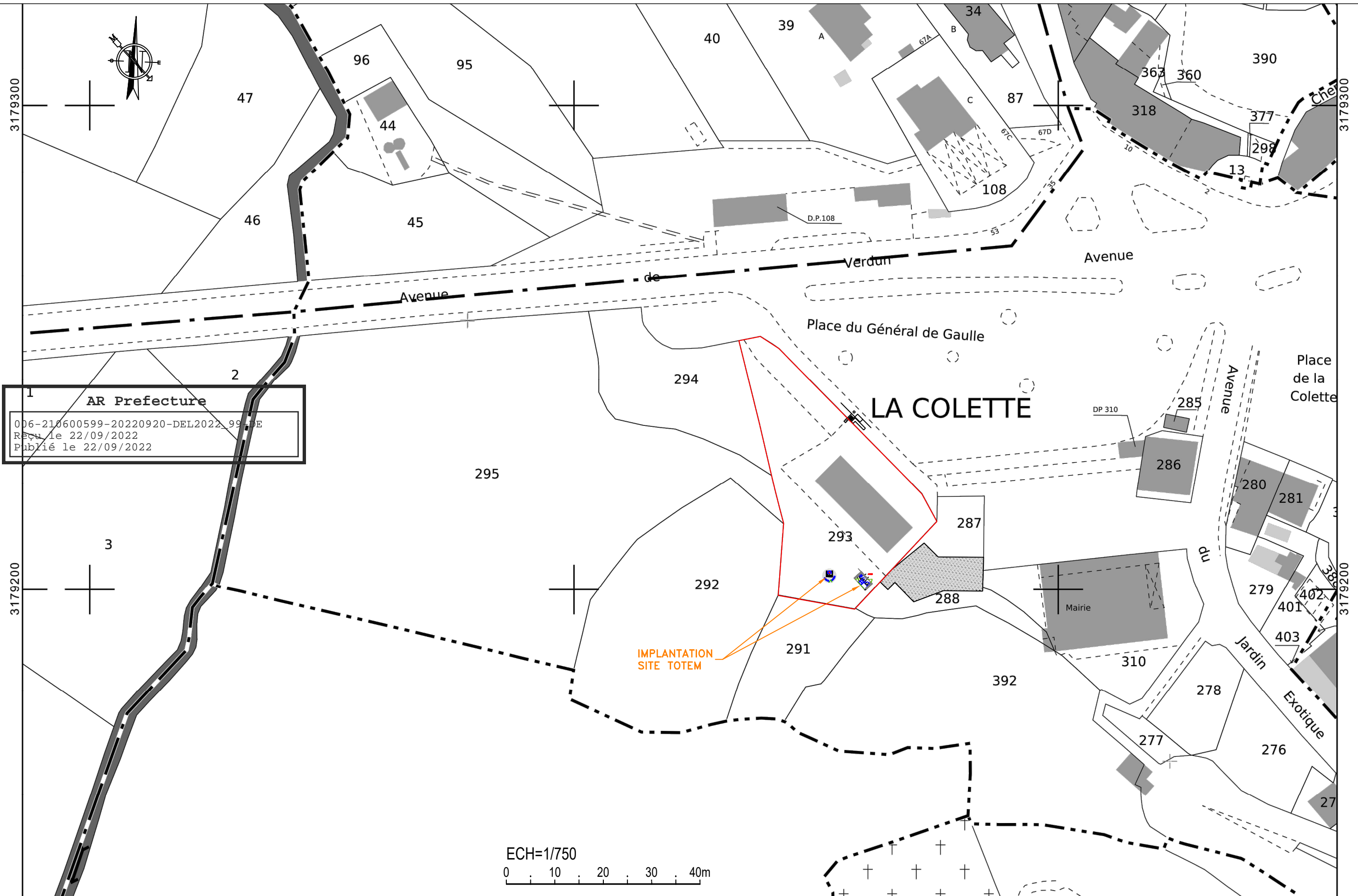

AR Prefecture
 006-210600599-20220920-DEL2022_99_0E
 Reçu le 22/09/2022
 Publié le 22/09/2022

Section: AL
 Parcelle: 293
 Commune: EZE

ADRESSE:
 Lieu dit "La Colette"
 06360 EZE



PLAN DE CADASTRE DP1-2			
EZE_BIS			
Etat du dossier :	Code Site TOTEM	Echelle :	
DP	FRA00600446	1/750	

E					
D					
C					
B					
A	Création	20/07/2022	SPIE	DUFFESBE	
Ind	Observation	Date	Entreprise	Dessinateur	

Place du Général de Gaulle

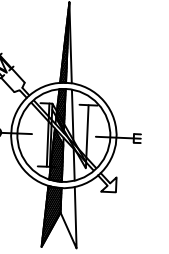

PARKING

294

293

287

295

288

292

291

AR Prefecture
 006-210600599-20220920-DEL2022_99-DE
 Reçu le 22/09/2022
 Publié le 22/09/2022

Reservoir existant à aménager

Zone technique 3.40x2m à créer

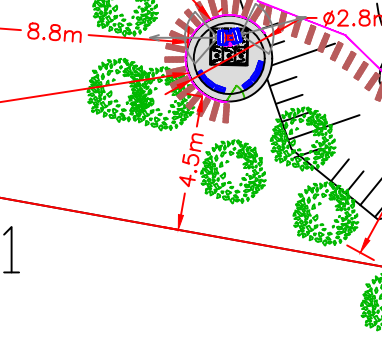

TOTEM

PLAN DE SITUATION DP2-1

EZE_BIS

Etat du dossier :	Code Site TOTEM		Echelle :
DP	FRA00600446	-	1/250

E				
D				
C				
B				
A	CREATION	20/07/2022	SPIE	DUFFESBE
Ind	Observation	Date	Entreprise	Dessinateur

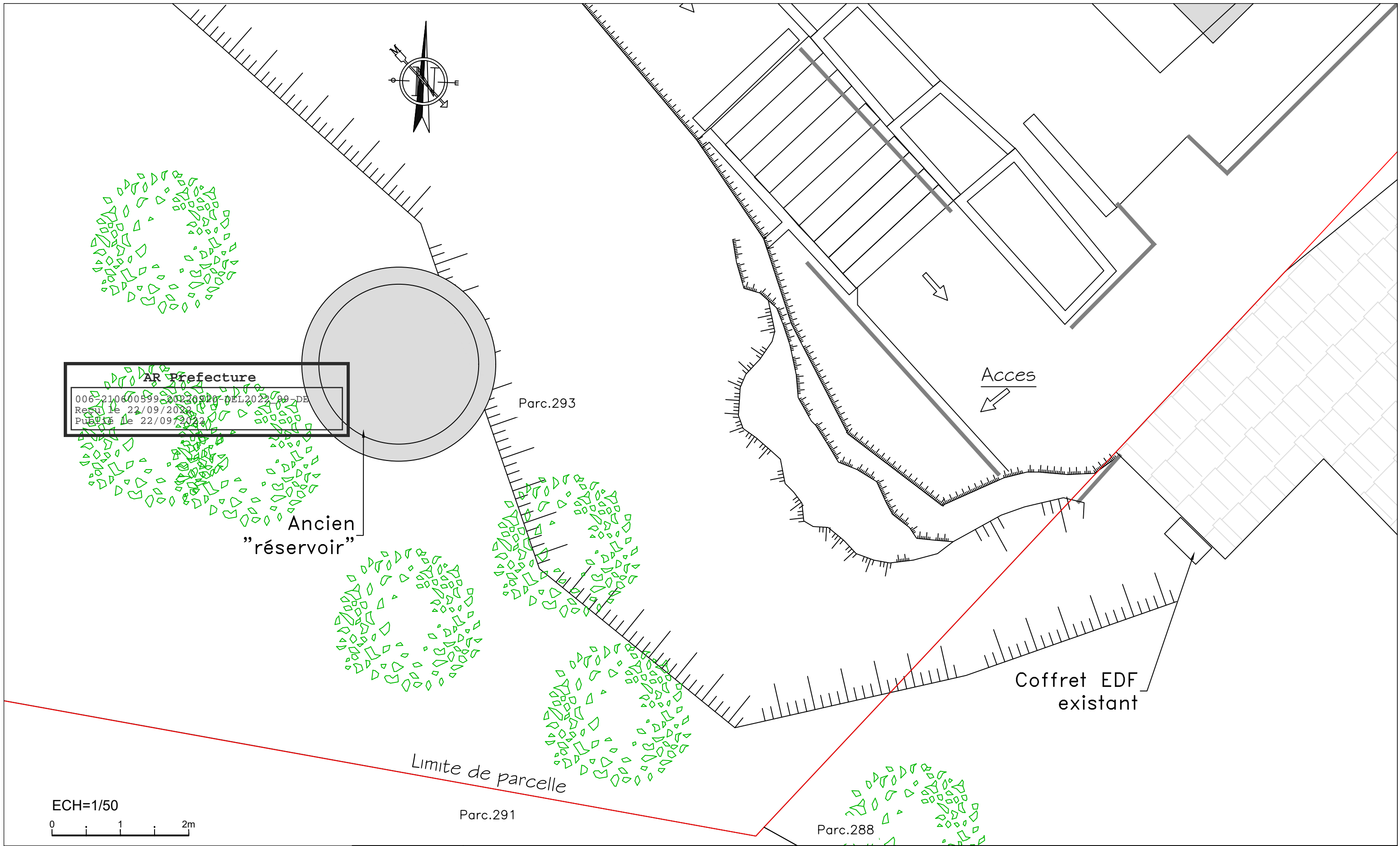

AR Prefecture
 006-210600599-20220920-DEL2022-09-DE
 Reçu le 22/09/2022
 Publié le 22/09/2022

Ancien
 "réservoir"

Acces

Coffret EDF
 existant

Limite de parcelle

ECH=1/50
 0 1 2m

TOTEM	PLAN DE MASSE – EXISTANT DP2-2				E				
	EZE_BIS				D				
	Etat du dossier : Code Site TOTEM			Echelle :	C				
	DP	FRA00600446	-	1/50	B				
				A	CREATION	20/07/2022	SPIE	DUFFESBE	
				Ind	Observation	Date	Entreprise	Dessinateur	

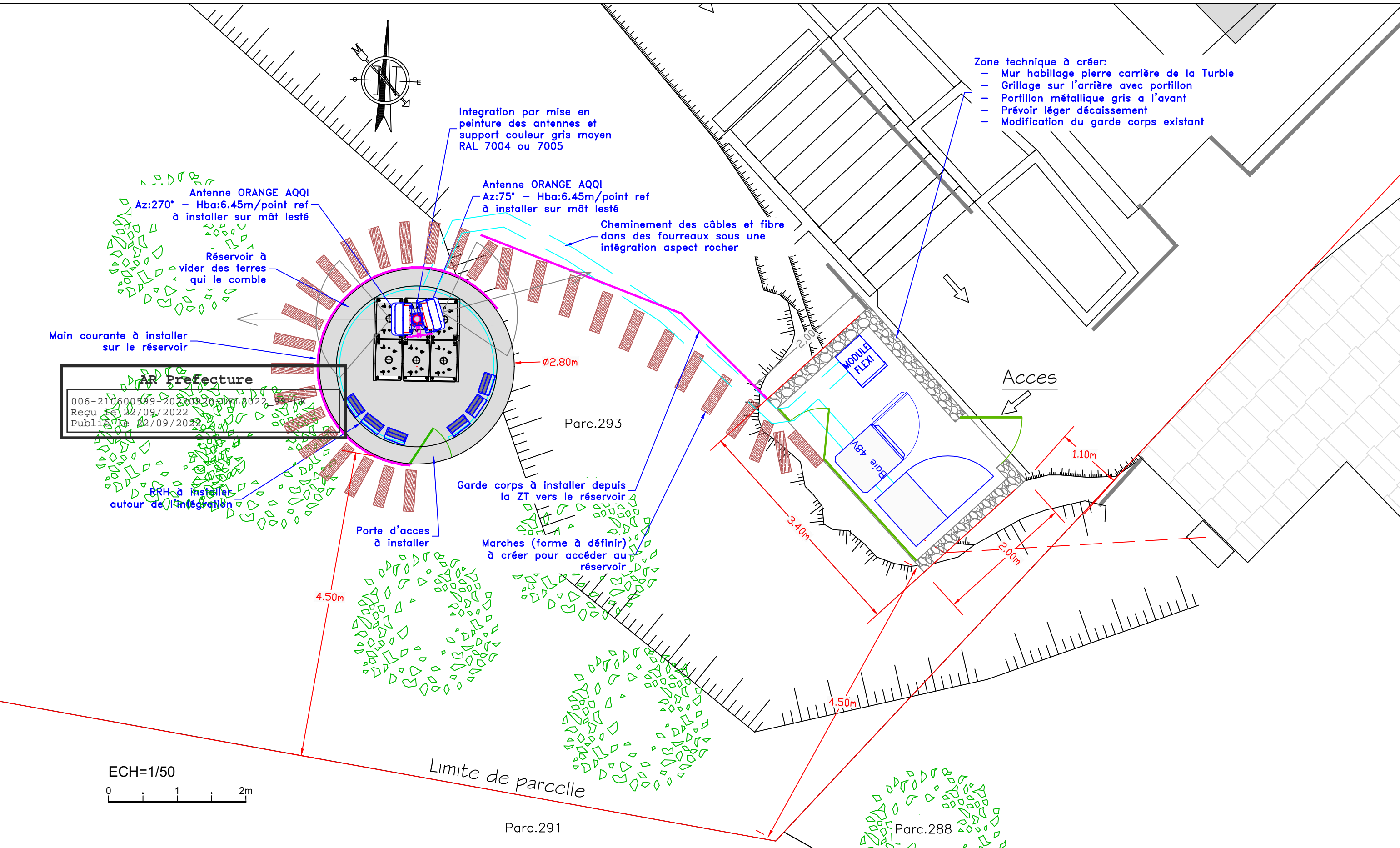

- Zone technique à créer:**
- Mur habillage pierre carrière de la Turbie
 - Grillage sur l'arrière avec portillon
 - Portillon métallique gris a l'avant
 - Prévoir léger décaissement
 - Modification du garde corps existant

Integration par mise en peinture des antennes et support couleur gris moyen RAL 7004 ou 7005

Antenne ORANGE AQQI
Az:270° - Hba:6.45m/point ref
à installer sur mât lesté

Antenne ORANGE AQQI
Az:75° - Hba:6.45m/point ref
à installer sur mât lesté

Cheminement des câbles et fibre dans des fourreaux sous une intégration aspect rocher

Réservoir à vider des terres qui le comble

Main courante à installer sur le réservoir

AR Prefecture
006-210600509-20220920-DZ-0022-99-00-00
Reçu le 22/09/2022
Publié le 22/09/2022

BRH à installer autour de l'intégration

Garde corps à installer depuis la ZT vers le réservoir

Marches (forme à définir) à créer pour accéder au réservoir

Porte d'accès à installer

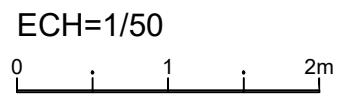

TOTEM	PLAN DE MASSE - PROJETE DP2-3				E				
	EZE_BIS				D				
	Etat du dossier :	Code Site TOTEM		Echelle :	C				
	DP	FRA00600446	-	1/50	B				
					A	CREATION	20/07/2022	SPIE	DUFFESBE
					Ind	Observation	Date	Entreprise	Dessinateur

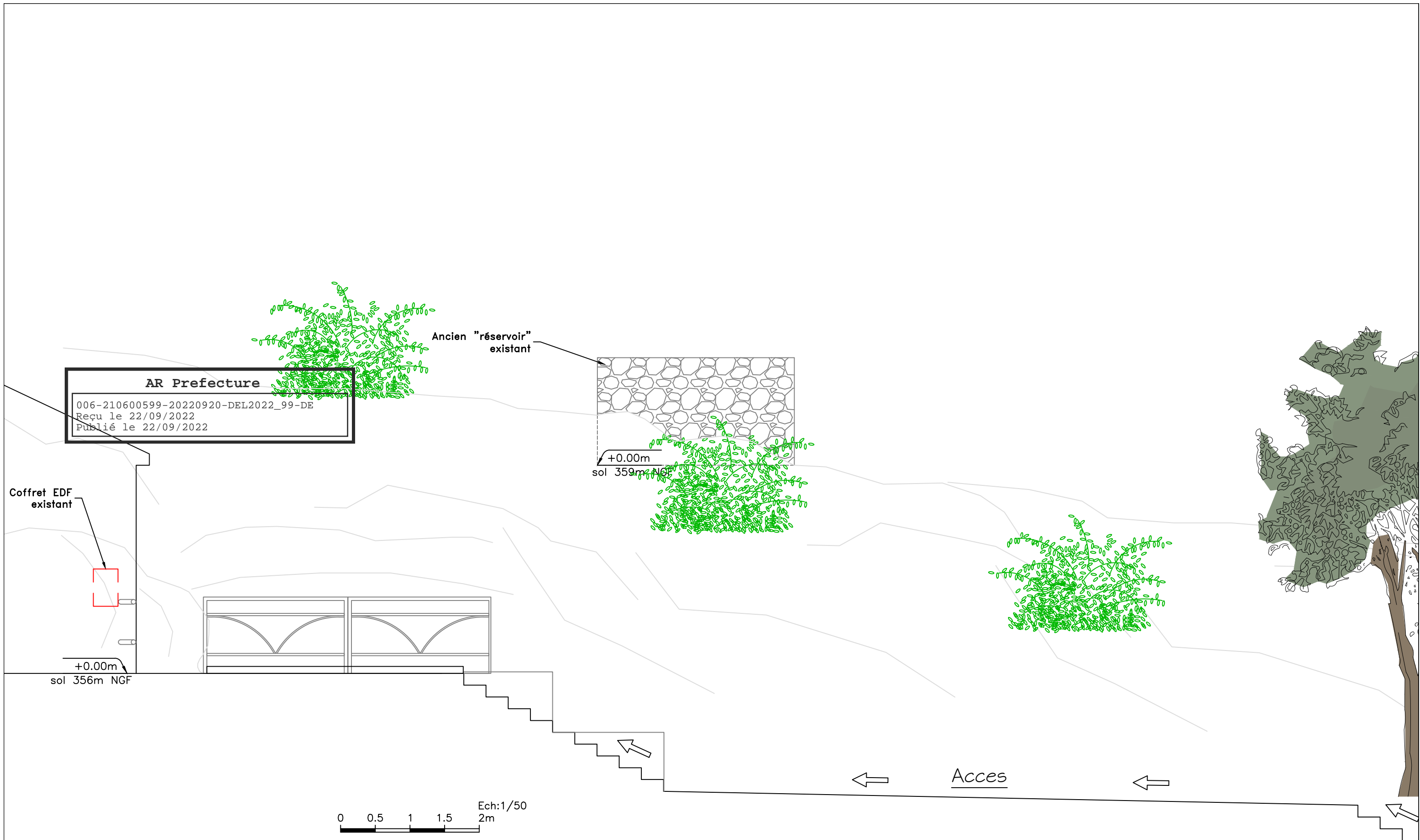

TOTEM	PLAN EN ELEVATION – EXISTANT DP4-1				E				
	EZE_BIS				D				
	Etat du dossier : Code Site TOTEM			Echelle :	C				
	DP	FRA00600446	-	1/50	B				
					A	CREATION	20/07/2022	SPIE	DUFFESBE
					Ind	Observation	Date	Entreprise	Dessinateur

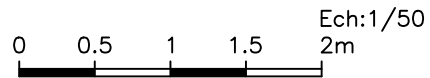
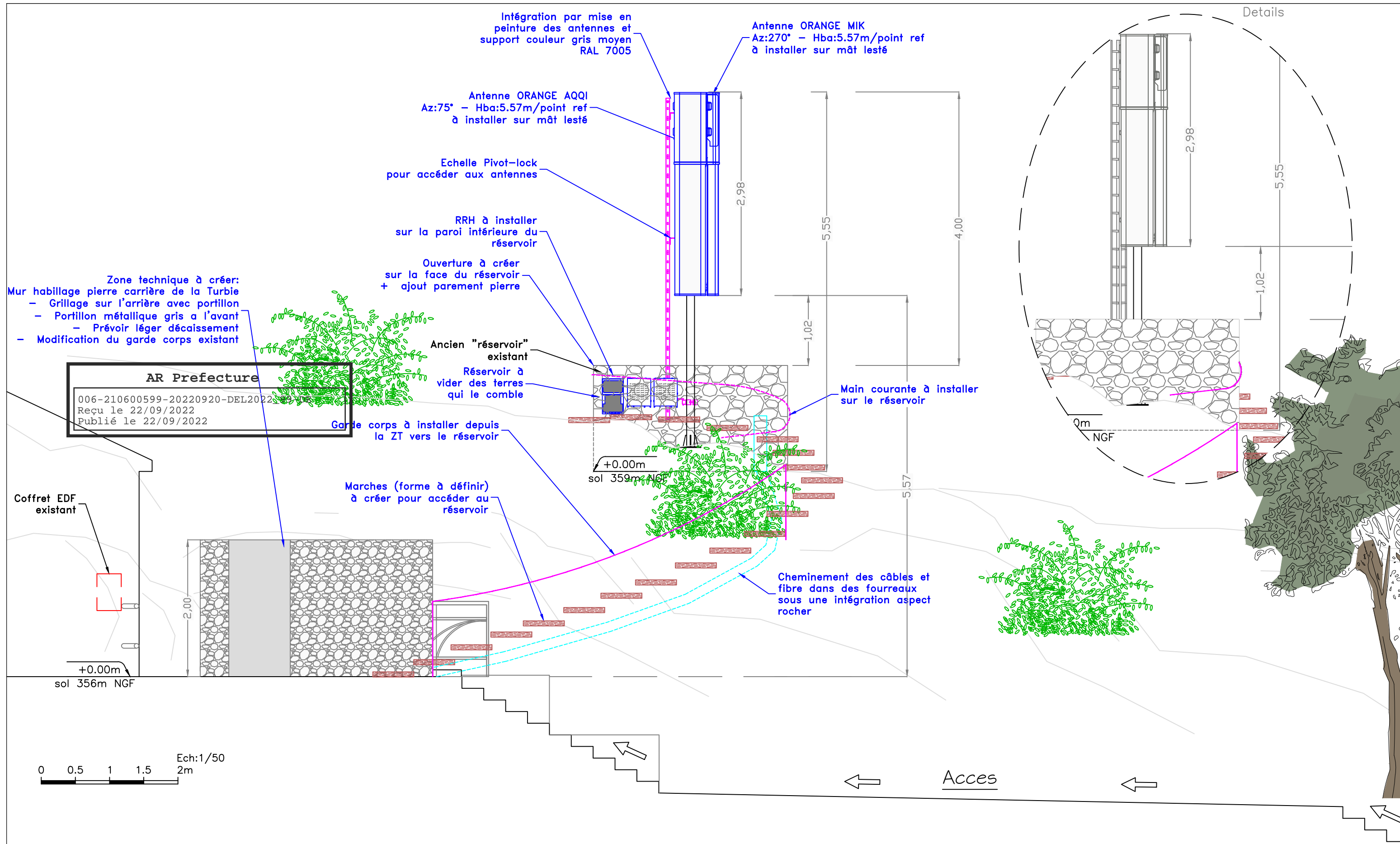

TOTEM	PLAN EN ELEVATION - PROJETE DP4-2				E			
	EZE_BIS				D			
	Etat du dossier : Code Site TOTEM		Echelle :		C			
	DP	FRA00600446	-	1/50	B			
				A	CREATION	20/07/2022	SPIE	DUFFESBE
				Ind	Observation	Date	Entreprise	Dessinateur